

## รายงานในระบบ Inbound - Outbound

ในส่วนของรายงานจะแยกตามคณะและกิจกรรม โดยผู้ที่มีสิทธิ์ใช้งาน ได้แก่ เจ้าหน้าที่วิเทศสัมพันธ์ ผู้อนุมัติระดับภาควิชา ผู้อนุมัติระดับคณะ และผู้อนุมัติระดับวิทยาเขต มี 4 รายงาน ดังนี้

### 1. รายงานจำนวนนักศึกษา Inbound แยกตามคณะ

คลิกที่เมนู รายงานจำนวนนักศึกษา Inbound แยกตามคณะ ในหน้าแรก หรือในเมนู Application ด้านขวามือ จะแสดงรายงานจำนวนนักศึกษาต่างชาติที่เดินทางมาเยือนมหาวิทยาลัย แยกตามคณะ ดังรูป

The screenshot shows a web interface for the IAO system. At the top, there is a blue header with the IAO logo and the text 'รายงานจำนวนนักศึกษา Inbound แยกตามคณะ'. Below the header, there is a section for 'ระบุช่วงเวลาที่ต้องการ' (Specify the required time period). This section includes a 'วันที่เริ่ม:' (Start Date) dropdown menu, a 'วันที่สิ้นสุด:' (End Date) dropdown menu, and a 'แสดงข้อมูล' (Show Data) button. A calendar widget is displayed below the start date dropdown, showing the month of January (มกราคม) for the year 2019. The calendar grid shows dates from 30 to 31, with the 29th highlighted. The years 2018, 2019, and 2020 are visible at the bottom of the calendar.

รูปที่ 1 แสดงตัวอย่างหน้าจอรายงานจำนวนนักศึกษา Inbound แยกตามคณะ ระบุช่วงเวลาที่ต้องการ

ระบุช่วงเวลาที่ต้องการ ได้แก่ วันที่เริ่ม และวันที่สิ้นสุด โดยเลือกจาก drop down ปฏิทิน จากนั้นคลิกปุ่ม “แสดงข้อมูล” จะแสดงข้อมูลกราฟ ดังรูป สามารถคลิกไปยัง Page ถัดไปเพื่อดูข้อมูลในรูปแบบตาราง

รายงานจำนวนนักศึกษาที่เดินทางมาเยือนมหาวิทยาลัย แมกตามคณะ  
ระหว่าง 01 มกราคม 2562 - 29 พฤษภาคม 2562

5/29/2019 10:44:48AM

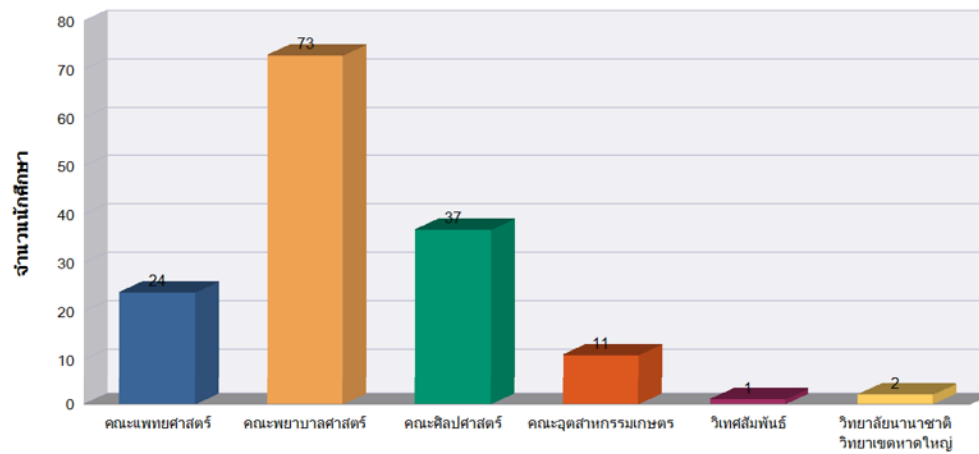

รูปที่ 2 แสดงตัวอย่างหน้าจอรายงานจำนวนนักศึกษา Inbound แยกตามคณะ แสดงเป็นกราฟแท่ง

--- ระบุช่วงเวลาที่ต้องการ ---

วันที่เริ่ม: 1/1/2019



วันที่สิ้นสุด: 29/5/2019

 แสดงข้อมูลรายงานจำนวนนักศึกษาที่เดินทางมาเยือนมหาวิทยาลัย แยกตามคณะ  
ระหว่าง 01 มกราคม 2562 - 29 พฤษภาคม 2562

5/29/2019 10:46:59AM

|                                  | จำนวนนักศึกษา<br>(คน) |
|----------------------------------|-----------------------|
| คณะแพทยศาสตร์                    | 24                    |
| คณะพยาบาลศาสตร์                  | 73                    |
| คณะศิลปศาสตร์                    | 37                    |
| คณะอุตสาหกรรมเกษตร               | 11                    |
| วิเทศสัมพันธ์                    | 1                     |
| วิทยาลัยนานาชาติ วิทยาเขตหาดใหญ่ | 2                     |
| รวมทั้งหมด                       | 148                   |

รูปที่ 3 แสดงตัวอย่างหน้าจอรายงานจำนวนนักศึกษา Inbound แยกตามคณะ

และสามารถคลิก  เพื่อ Print รายงาน สามารถคลิก  เพื่อ Export โดยสามารถ Export ได้หลายรูปแบบ เลือกรูปแบบของไฟล์ที่ต้องการ แล้วคลิกปุ่ม Export

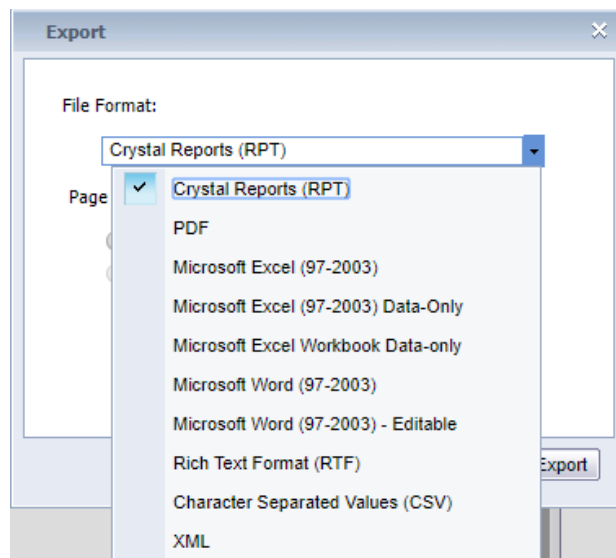

รูปที่ 4 แสดงตัวอย่างหน้าจอรูปแบบของไฟล์ที่ต้องการ Export

## 2. รายงานจำนวนนักศึกษา Inbound แยกตามกิจกรรม

คลิกที่เมนู รายงานจำนวนนักศึกษา Inbound แยกตามกิจกรรม ในหน้าแรก หรือในเมนู Application ด้านขวามือ จะแสดงรายงานจำนวนนักศึกษาต่างชาติที่เดินทางมาเยือนมหาวิทยาลัยทั้งหมด แยกตามกิจกรรม ดังรูป ขั้นตอนการ Print และ Export ดังที่อธิบายไว้ในรายงานจำนวนนักศึกษา Inbound แยกตามคณะ

|  | Total              |                       |
|--|--------------------|-----------------------|
|  | จำนวนนักศึกษา (คน) | จำนวนนักศึกษา (100 %) |
| Attend Conference/Seminar/Workshop/Meeting | 104                | 7.71%                 |
| Exchange Program                           | 254                | 18.83%                |
| Join a Camp/An Activity                    | 61                 | 4.52%                 |
| Other (Pls specify)                        | 2                  | 0.15%                 |
| Student Development Activities             | 356                | 26.39%                |
| Study Abroad                               | 4                  | 0.30%                 |
| Study Visit                                | 568                | 42.11%                |
| Training/Internship                        | 0                  | 0.00%                 |
| รวมทั้งหมด                                 | 1,349              | 100.00%               |

รูปที่ 5 แสดงตัวอย่างหน้าจอรายงานจำนวนนักศึกษา Inbound แยกตามกิจกรรม

## 3. รายงานจำนวนนักศึกษา Outbound แยกตามคณะ

คลิกที่เมนู รายงานจำนวนนักศึกษา Outbound แยกตามคณะ ในหน้าแรก หรือในเมนู Application ด้านขวามือ จะแสดงรายงานจำนวนนักศึกษาที่เดินทางไปต่างประเทศ แยกตามคณะ โดยจะแสดงข้อมูลนักศึกษาในคณะทั้งหมด ไม่ว่า Outbound จะทำโดยคณะไหน ดังรูป ขั้นตอนการเลือกช่วงวันที่ Print และ Export ดังที่อธิบายไว้ในรายงานจำนวนนักศึกษา Inbound แยกตามคณะ

--- ระบุช่วงเวลาที่ต้องการ ---

วันที่เริ่ม: 1/1/2019

วันที่สิ้นสุด: 29/5/2019

แสดงข้อมูล

จำนวนนักศึกษาที่เดินทางไปต่างประเทศ แยกตามคณะ  
ระหว่าง 01 มกราคม 2562 - 29 พฤษภาคม 2562

5/29/2019 11:05:15AM

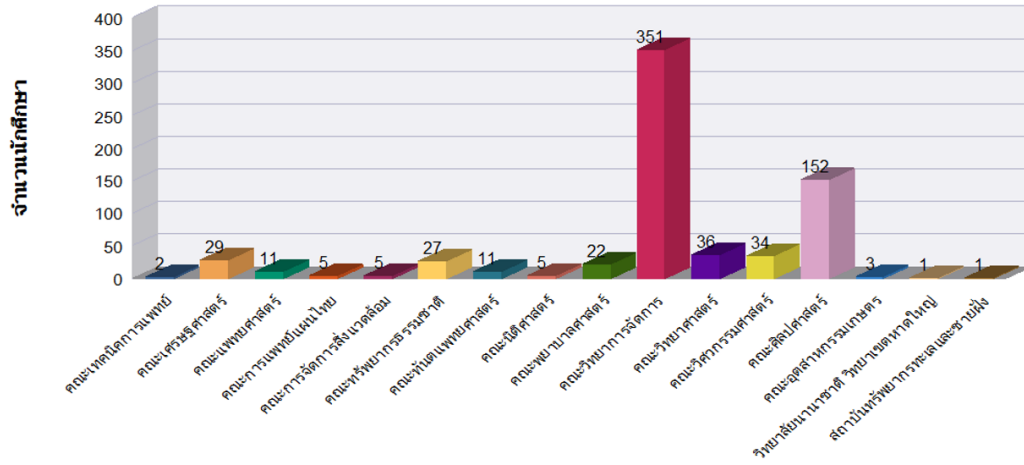

รูปที่ 6 แสดงตัวอย่างหน้าจอรายงานจำนวนนักศึกษา Outbound แยกตามคณะ แสดงกราฟแท่ง

--- ระบุช่วงเวลาที่ต้องการ ---

วันที่เริ่ม: 1/1/2019

วันที่สิ้นสุด: 29/5/2019

แสดงข้อมูล

Find... 2 of 2 100%

Main Report

จำนวนนักศึกษาที่เดินทางไปต่างประเทศ แยกตามคณะ  
ระหว่าง 01 มกราคม 2562 - 29 พฤษภาคม 2562

5/29/2019 11:07:03AM

|                                  | จำนวนนักศึกษา<br>(คน) |
|----------------------------------|-----------------------|
| คณะเทคนิคการแพทย์                | 2                     |
| คณะเศรษฐศาสตร์                   | 29                    |
| คณะแพทยศาสตร์                    | 11                    |
| คณะการแพทย์แผนไทย                | 5                     |
| คณะการจัดการสิ่งแวดล้อม          | 5                     |
| คณะทรัพยากรธรรมชาติ              | 27                    |
| คณะทันตแพทยศาสตร์                | 11                    |
| คณะนิติศาสตร์                    | 5                     |
| คณะพยาบาลศาสตร์                  | 22                    |
| คณะวิทยาการจัดการ                | 351                   |
| คณะวิทยาศาสตร์                   | 36                    |
| คณะวิศวกรรมศาสตร์                | 34                    |
| คณะศิลปศาสตร์                    | 152                   |
| คณะอุตสาหกรรมเกษตร               | 3                     |
| วิทยาลัยนานาชาติ วิทยาเขตหาดใหญ่ | 1                     |
| สถาบันทรัพยากรทะเลและชายฝั่ง     | 1                     |
| <b>รวมทั้งหมด</b>                | <b>695</b>            |

รูปที่ 7 แสดงตัวอย่างหน้าจอรายงานจำนวนนักศึกษา Outbound แยกตามคณะ

**4. รายงานจำนวนนักศึกษา Outbound แยกตามกิจกรรม**

คลิกที่เมนู รายงานจำนวนนักศึกษา Outbound แยกตามกิจกรรม ในหน้าแรก หรือในเมนู Application ด้านขวาบน จะแสดงรายงานจำนวนนักศึกษาต่างชาติที่เดินทางไปต่างประเทศ แยกตามกิจกรรม ดังรูป ขั้นตอนการ Print และ Export ดังที่อธิบายไว้ในรายงานจำนวนนักศึกษา Inbound แยกตามคณะ

## รายงานจำนวนนักศึกษาต่างชาติที่เดินทางไปต่างประเทศ แยกตามกิจกรรม

5/29/2019 11:15:02AM

|  | Total                     |                             |
|--|---------------------------|-----------------------------|
|  | จำนวนนัก<br>ศึกษา<br>(คน) | จำนวนนัก<br>ศึกษา<br>(100%) |
| Attend Conference/Seminar/Workshop/Meeting | 30                        | 1.82%                       |
| Conference/Seminar Presentation            | 53                        | 3.22%                       |
| Co-operative Study                         | 33                        | 2.01%                       |
| Exchange Program                           | 135                       | 8.21%                       |
| Join a Camp/An Activity                    | 124                       | 7.54%                       |
| Other (Pls specify)                        | 0                         | 0.00%                       |
| Research                                   | 45                        | 2.74%                       |
| Student Development Activities             | 369                       | 22.43%                      |
| Study Abroad                               | 34                        | 2.07%                       |
| Study Visit                                | 800                       | 48.63%                      |
| Thesis                                     | 4                         | 0.24%                       |
| Training/Internship                        | 18                        | 1.09%                       |
| รวมทั้งหมด                                 | 1,645                     | 100.00%                     |

รูปที่ 8 แสดงตัวอย่างหน้าจอรายงานจำนวนนักศึกษา Outbound แยกตามกิจกรรม